Pašvaldības brīvo neapbūvēto zemes vienību (lauksaimniecības zeme) saraksts

Pieteikumus var iesniegt līdz 15.10.2026.

Kadastra apzīmējums	Adrese	Kopējā z.v. platība, ha	Nomas platība, ha	Nomas maksa bez PVN gadā (EUR)	Piezīme	Izkopējums no kadastra kartes
Ambeļu pagasts						
4442 001 0112	"Pitrīši", Ambeļu pag.	1,10	0,90	76,50		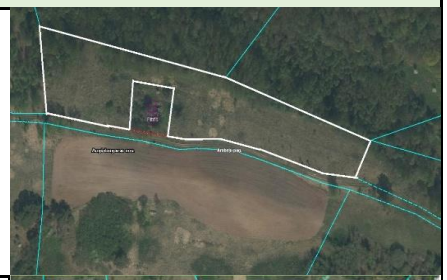
4442 001 0183	Ambeļu pag.	10,80	7,00	595,00	Nav piekļuves	
4442 002 0069	Ambeļu pag.	3,0	1,6	136,00		

4442 002 0127	Ambeļu pag.	0,40	0,40	34,00	Nav piekļuves	
4442 004 0068	Ambeļu pag.	0,25	0,25	28,00	Nav piekļuves	
4442 004 0103	Ambeļu pag.	0,3831	0,3831	32,56	Nav piekļuves	
4442 004 0118	Ambeļu pag.	0,11	0,11	28	Nav piekļuves	

4442 004 0126	Ambeļu pag.	0,30	0,30	28,00	Nav piekļuves	
4442 004 0274	"Dārziņi", Ambeļu pag.	1,30	0,60	51,00	Nav piekļuves	
4442 004 0365	Ambeļu pag.	0,20	0,20	28,00	Nav piekļuves	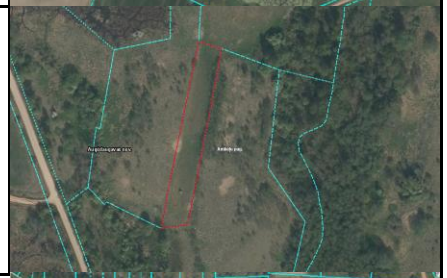
4442 004 0406	Ambeļu pag.	0,40	0,40	34,00		

4442 004 0442	Ambeļu pag.	0,10	0,10	28,00	Nav piekļuves	
4442 005 0025	Ambeļu pag.	2,70	2,00	170,00	Nav piekļuves	
4442 005 0126	Ambeļu pag.	0,20	0,20	28,00		
Bebrenes pagasts						
4444 002 0416	Bebrenes pag.	0,05	0,04	28,00		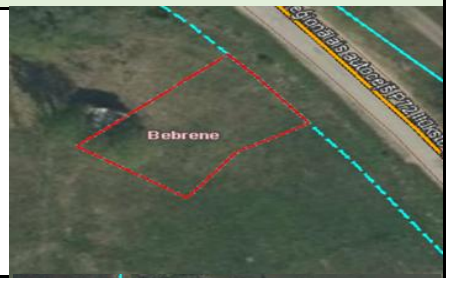

4444 003 0157	Bebrenes pag.	2,10	2,10	178,50	Nav piekļuves	
4444 006 0091	Bebrenes pag.	14,50	0,70	59,50	Nav piekļuves	
Biķernieku pagasts						
4446 001 0115	Biķernieku pag.	0,6501	0,6501	55,26		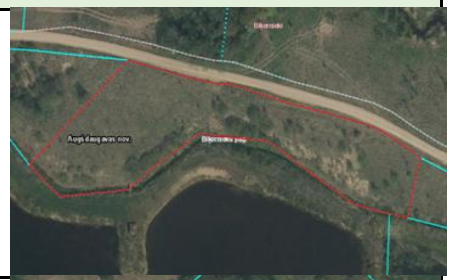
4446 001 0221	Biķernieku pag.	0,8529	0,8529	72,50		

4446 001 0251	Biķernieku pag.	0,30	0,30	28,00		
4446 001 0309	Biķernieku pag.	0,349	0,349	29,67		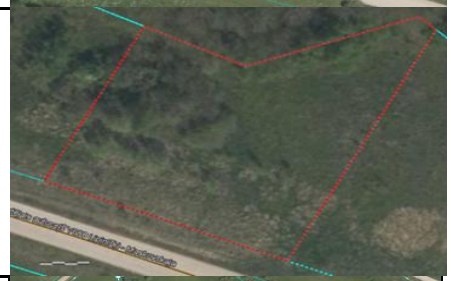
4446 001 0373	Biķernieku pag.	3,2675	3,2675	277,74	Nav piekļuves	
4446 001 0374	Biķernieku pag.	1,1034	0,95	80,75	Nav piekļuves	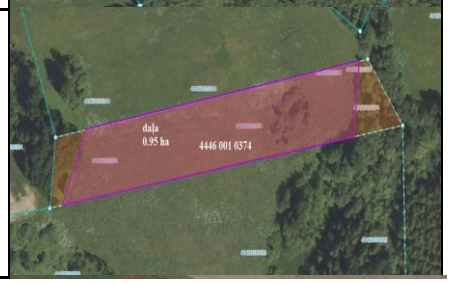

4446 001 0401	Biķernieku pag.	0,6407	0,6407	54,46	Nav piekļuves	
4446 001 0657	Biķernieku pag.	0,30	0,30	28,00	Nav piekļuves	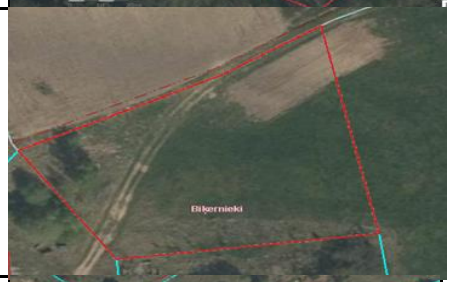
4446 001 0668	Biķernieku pag.	0,6477	0,6477	55,05	Nav piekļuves	
4446 002 0044	Biķernieku pag.	2,6797	1,86	158,10	Līdz mantinieku stāšanās mantojumā	

4446 002 0101	Biķernieku pag.	1,0044	1,0044	85,37	Nav piekļuves	
4446 002 0102	Biķernieku pag.	1,0	1,0	85,00		
4446 002 0186	Biķernieku pag.	3,279	3,279	278,72	Nav piekļuves	
4446 002 0209	"Vijoles", Biķernieku pag.	4,615	0,77 un 2,10	243,95	Nav piekļuves	

4446 002 0218	Biķernieku pag.	5,1772	5,1772	440,06	Līdz mantinieku stāšanās mantojumā	
4446 002 0275	Biķernieku pag.	1,0093	1,0093	85,79	Nav piekļuves	
4446 002 0276	Biķernieku pag.	1,0	1,0	85,00		
4446 002 0319	Biķernieku pag.	1,9664	1,9664	167,14		

4446 002 0433	Biķernieku pag.	0,7793	0,7793	66,24		
4446 002 0467	Biķernieku pag.	1,1175	1,1175	94,99	Līdz mantinieku stāšanās mantojumā	
4446 002 0473	Biķernieku pag.	2,7156	1,30	110,50	Nav piekļuves	
4446 003 0042	Biķernieku pag.	1,4369	1,4369	122,14		

4446 003 0168	Biķernieku pag.	1,2112	1,2112	102,95	Nav piekļuves	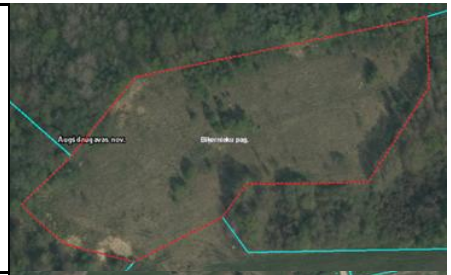
4446 004 0106	Biķernieku pag.	4,8709	4,00	340,00	Līdz mantinieku stāšanās mantojumā	
4446 004 0148	Biķernieku pag.	3,289	3,05	259,25		
4446 004 0242	Biķernieku pag.	0,8721	0,46	39,10		

4446 005 0155	Biķernieku pag.	5,50	5,50	467,50		
4446 005 0232	Biķernieku pag.	4,37	4,37	371,45		
Demenes pagasts						
4450 002 0310	Demenes pag.	2,16	0,6	51,00	Nav piekļuves	
4450 003 0089	Demenes pag.	3,8964	1,50	127,50	Nav piekļuves	

4450 003 0190	Demenes pag.	2,00	2,00	170,00		
4450 004 0408	Demenes pag.	2,30	1,50	127,50		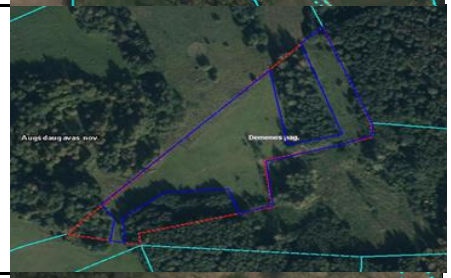
4450 006 0271	Demenes pag.	0,40	0,40	34,00		
4450 006 0337	Demenes pag.	1,70	1,30	110,50		

4450 006 0341	Demenes pag.	0,10	0,10	28,00	Nav piekļuves	
4450 007 0171	Demenes pag.	4,00	3,00	255,00	Nedrīkst uzart	
4450 007 0193	Demenes pag.	0,3737	0,3737	31,76		
4450 007 0238	"Vainagi", Demenes pag.	1,00	0,53	45,05		

4450 007 0284	Demenes pag.	2,20	1,50	127,50		
4450 007 0391	Demenes pag.	1,50	0,40	34,00	Nav piekļuves	
4450 007 0405	Demenes pag.	1,00	0,75	63,75		
4450 007 0407	Demenes pag.	0,50	0,50	42,50	Nav piekļuves	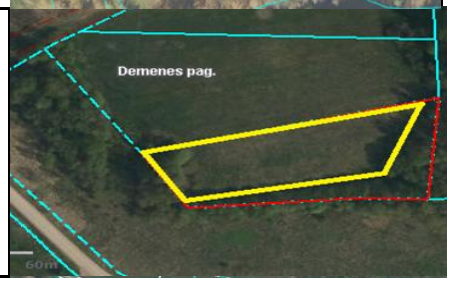

4450 007 0533	Demenes pag.	3,00	2,00	170,00		
4450 007 0668	Demenes pag.	0,80	0,31	28,00	Nav piekļuves	
4450 008 0149	Demenes pag.	2,00	2,00	170,00	Nav piekļuves	
4466 001 0104	Demenes pag.	0,60	0,60	51,00	Nav piekļuves, līdz mantinieku stāšanās mantojumā	

4466 001 0174	Demenes pag.	0,2455	0,2455	28,00		
4466 001 0181	Demenes pag.	0,40	0,40	34,00	Nav piekļuves	
4466 001 0183	Demenes pag.	0,80	0,80	68,00	Nav piekļuves	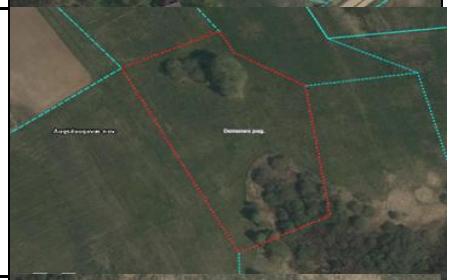
4466 001 0381	Demenes pag.	0,1583	0,1583	28,00	Nav piekļuves	

4466 001 0396	Demenes pag.	0,20	0,20	28,00		
4466 005 0132	Demenes pag.	0,2231	0,2231	28,00	Nav piekļuves	
Dubnas pagasts						
4452 001 0055	Dubnas pag.	2,8	1,5	127,50		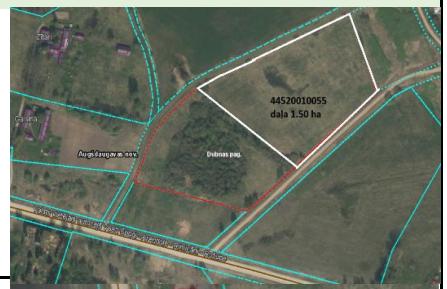
4452 001 0163	Dubnas pag.	0,40	0,40	34,00		

4452 003 0108	"Atvari", Pipari, Dubnas pag.	0,30	0,30	28,00	Nav piekļuves	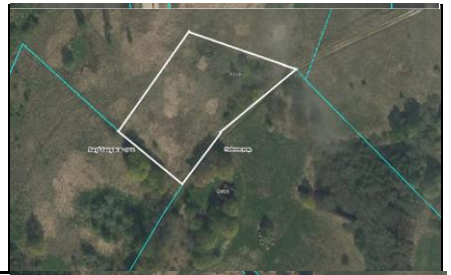
4452 003 0195	Dubnas pag.	5,10	2,70	229,50		
4452 004 0189	Dubnas pag.	0,60	0,57	48,45		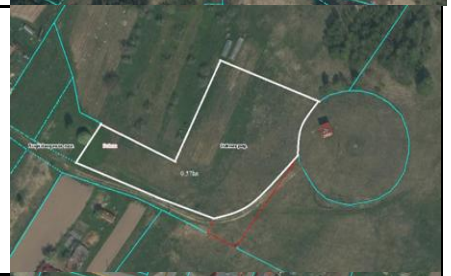
4452 004 0198	Dubnas pag.	0,40	0,40	34,00		

4452 004 0283	Dubnas pag.	0,40	0,40	34,00		
4452 004 0299	Dubnas pag.	0,30	0,30	28,00		
4452 004 0332	Dubnas pag.	0,08	0,08	28,00		
4452 004 0346	Dubnas pag.	0,03	0,03	28,00		

4452 004 0376	Dubnas pag.	0,27	0,27	28,00		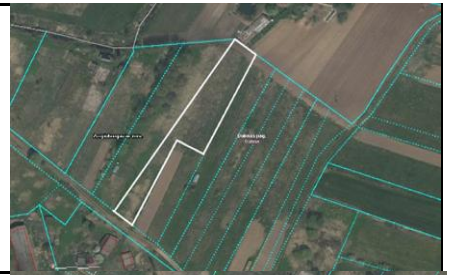
4452 004 0380	Dubnas pag.	0,35	0,35	29,75		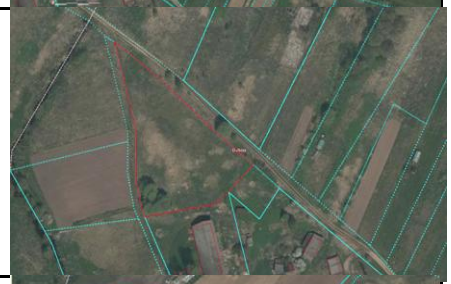
4452 004 0409	Dubnas pag.	0,15	0,15	28,00		
4452 004 0417	Dubnas pag.	0,05	0,05	28,00		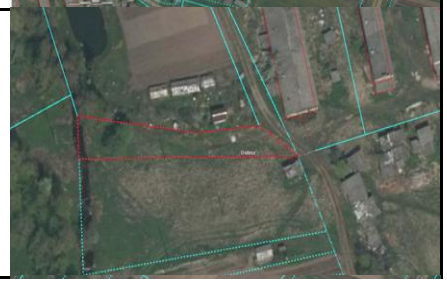

4452 004 0418	Dubnas pag.	0,15	0,15	28,00		
4452 004 0420		0,19	0,19	28,00	Līdz mantinieku stāšanās mantojumā	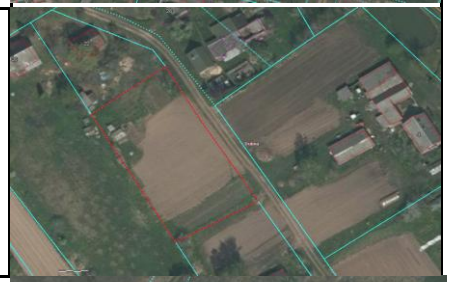
4452 004 0426	Dubnas pag.	0,34	0,34	28,90		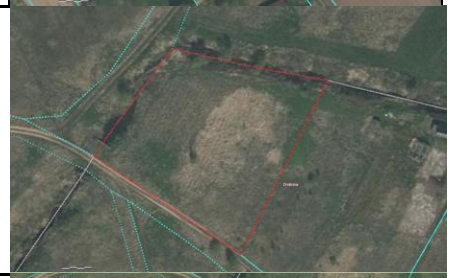
4452 004 0434	Dubnas pag.	0,30	0,30	28,00		

4452 004 0453	Dubnas pag.	0,40	0,40	34,00	Nav piekļuves	
4452 004 0457	Dubnas pag.	0,24	0,24	28,00		
4452 004 0620	Dubnas pag.	0,14	0,14	28,00		
4452 004 0693	Dubnas pag.	0,35	0,35	29,75		

	4452 004 0694	Dubnas pag.	3,00	3,00	255,00		
	Dvietes pagasts						
	Eglaines pagasts						
	4456 001 0024	Eglaines pag.	6,60	1,00	85,00		
	4456 002 0122	Eglaines pag.	1,70	1,50	127,50		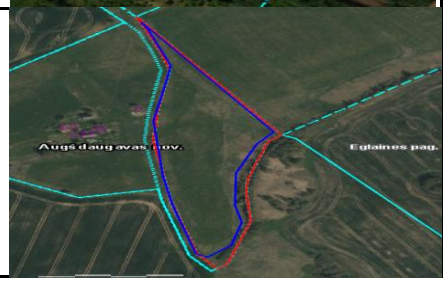

4456 004 0151	"Gārškas", Eglaines pag.	2,00	0,45	38,25		
4456 004 0155	Eglaines pag.	6,40	5,60	476,00	Līdz mantinieku stāšanās mantojumā	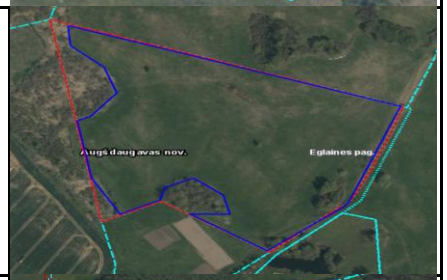
4456 005 0029	Eglaines pag.	3,30	1,35	114,75	Līdz mantinieku stāšanās mantojumā, nav piekļuves	
4456 005 0085	Eglaines pag.	0,17	0,17	28,00		

4456 005 0152	Eglaines pag.	11,80	5,50	467,50	Līdz mantinieku stāšanās mantojumā	
4456 005 0157	Eglaines pag.	6,70	3,40	289,00	Līdz mantinieku stāšanās mantojumā	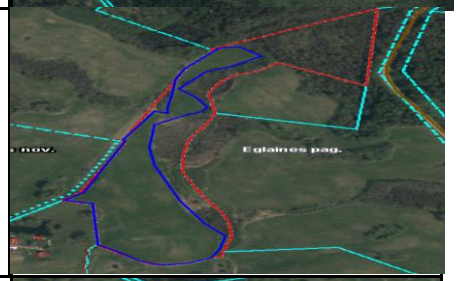
4456 005 0158	Eglaines pag.	5,00	1,50	127,50		
4456 005 0169	Eglaines pag.	0,60	0,60	51,00		

4456 007 0043	Eglaines pag.	0,17	0,17	28,00		
4456 007 0097	Stendera iela 7, Eglaine, Eglaines pag.	3,99	0,20	28,00		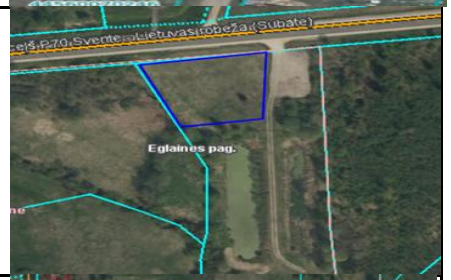
4456 007 0097	Stendera iela 7, Eglaine, Eglaines pag.	3,99	1,20	102,00		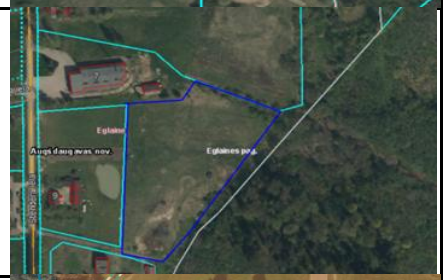
4456 007 0235	Eglaines pag.	8,90	3,20	272,00		

4456 007 0264	Eglaines pag.	0,37	0,37	31,45		
4456 007 0266	Skolas iela 20, Eglaine, Eglaines pag.	0,22	0,22	28,00		
Ilūkste						
4407 003 0150	Ilūkste	1,5128	0,50	42,50	Nav piekļuves	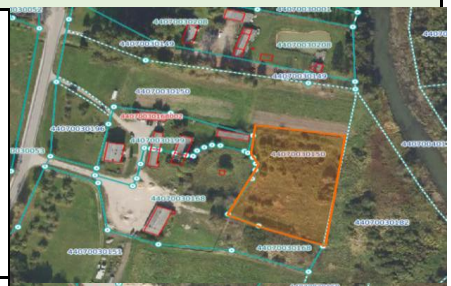
4407 003 0151	Ilūkste	1,9789	0,50	42,50	Nav piekļuves	

4407 003 0151	Ilūkste	1,9789	0,52	44,20	Augļu dārzi 0,2 ha	
4407 003 0182	Ilūkste	2,5392	1,20	102,00	Nav piekļuves	
4407 004 0180	Ilūkste	0,1659	0,1659	28,00		
4407 005 0249	Ilūkste	0,1916	0,1916	28,00	Nav piekļuves	
Kalkūnes pagasts						

4460 001 0223	Kalkūnes pag.	0,10	0,10	28,00	Nav piekļuves	
4460 002 0115	Kalkūnes pag.	1,00	1,00	85,00		
4460 002 0276	Kalkūnes pag.	2,85	2,85	242,25	Nav piekļuves	
4460 003 0172	Kalkūnes pag.	0,43	0,43	36,55	Nav piekļuves	

4460 003 0176	Kalkūnes pag.	0,30	0,30	28,00	Nav piekļuves	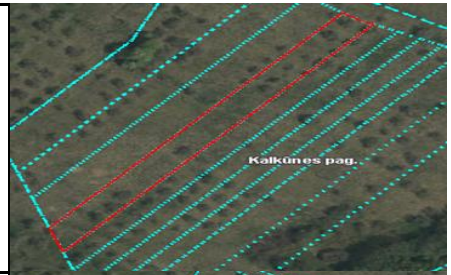
4460 003 0179	Kalkūnes pag.	0,20	0,20	28,00	Nav piekļuves	
4460 003 0191	Kalkūnes pag.	0,35	0,35	29,75	Nav piekļuves	
4460 003 0195	Kalkūnes pag.	0,24	0,24	28,00	Nav piekļuves	

4460 003 0196	Kalkūnes pag.	0,29	0,29	28,00	Nav piekļuves	
4460 003 0197	Kalkūnes pag.	0,20	0,20	28,00	Nav piekļuves	
4460 003 0223	Kalkūnes pag.	0,23	0,23	28,00	Nav piekļuves	
4460 003 0253	Kalkūnes pag.	0,41	0,41	34,85	Nav piekļuves	

4460 003 0323	Kalkūnes pag.	0,0878	0,0878	28,00		
4460 003 0407	Kalkūnes pag.	0,42	0,42	35,70	Nav piekļuves	
4460 003 0451	Kalkūnes pag.	0,50	0,50	42,50	Nav piekļuves	
4460 003 0452	Kalkūnes pag.	1,30	0,65	55,25	Nav piekļuves	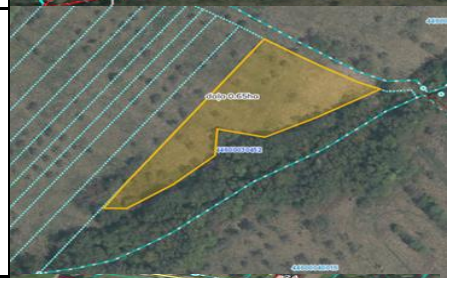

4460 004 0496			0,90	76,50	Nav piekļuves	
4460 004 1111	Kalkūnes pag.	0,50	0,50	42,50	Nav piekļuves	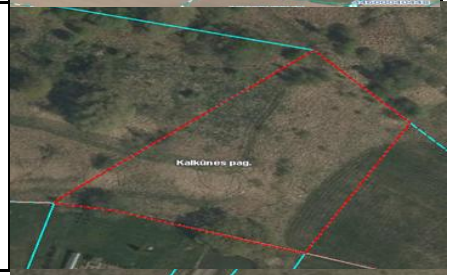
4460 004 2158	Kalkūnes pag.	0,20	0,20	28,00		
4460 004 2400	Kalkūnes pag.	0,30	0,30	28,00		

4460 004 2401	Kalkūnes pag.	0,15	0,15	28,00		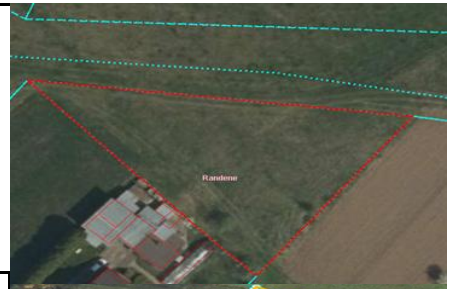
4460 005 0067	Kalkūnes pag.	3,40	1,90	161,50	Nav piekļuves	
4460 006 0123	Kalkūnes pag.	2,60	0,70	59,50		
4460 006 0198	Kalkūnes pag.	1,15	0,45	38,25		

4460 007 0387	Kalkūnes pag.	2,80	1,00	85,00		
Kalupes pagasts						
4462 003 0218	"Ežmalas", Baltači, Kalupes pag.	6,5	0,45	38,25	Nav piekļuves	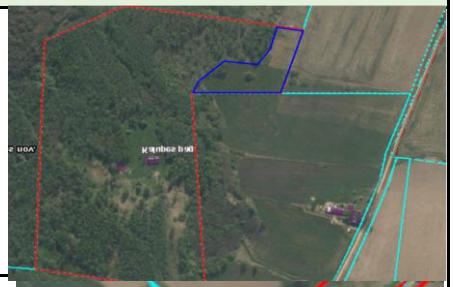
4462 003 0393	Lielā iela 7A, Kalupe, Kalupes pag.	2,64	0,23	28,00		
Laucesas pagasts						
4464 005 0447	Laucesas pag.	0,30	0,30	28,00	Nav piekļuves	

	4464 005 0606	Laucesas pag.	0,34	0,34	28,90	Nav piekļuves, līdz mantinieku stāšanās mantojumā	
	Līksnas pagasts						
	4468 002 0076	"Akmeņi", Gančevski, Līksnas pag.	1,30	0,90	76,50		
	4468 002 0077	Līksnas pag.	2,30	1,83	155,55	Nav piekļuves	
	4468 003 0111	Līksnas pag.	3,00	2,50	212,50		

4468 003 0112	Līksnas pag.	3,36	3,36	285,60		
4468 003 0135	Līksnas pag.	0,40	0,40	34,00	Nav piekļuves	
4468 003 0211	"Ainavas 1", Zeltapurvs, Līksnas pag.	0,9678	0,62	52,70	Nav piekļuves	
4468 003 0212	Līksnas pag.	1,20	1,20	102,00	Nav piekļuves	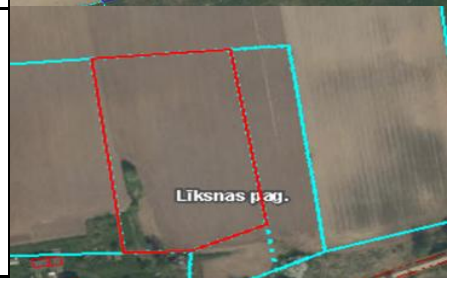

4468 003 0213	Līksnas pag.	0,30	0,30	28,00	Nav piekļuves	
4468 004 0235	Līksnas pag.	1,00	1,00	85,00	Nav piekļuves	
4468 005 0108	"Saulgriezes", Patmaļi, Līksnas pag.	3,00	1,40	119,00		
4468 005 0109	Līksnas pag.	2,00	2,00	170,00		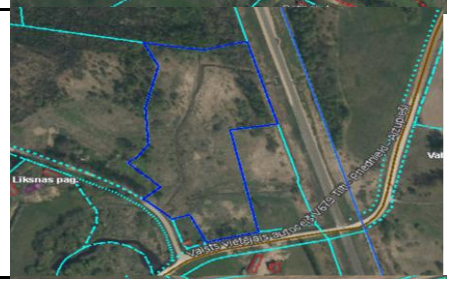

4468 005 0435	Līksnas pag.	0,70	0,60	51,00		
4468 005 0662	Līksnas pag.	0,3903	0,3903	33,18		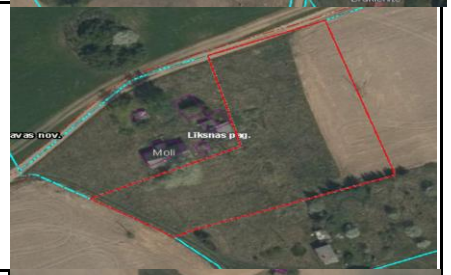
4468 005 0684	Līksnas pag.	0,50	0,50	42,50	Nav piekļuves	
4468 005 0694	Līksnas pag.	0,80	0,60	51,00		

4468 005 0714	Līksnas pag.	0,30	0,30	28,00	Nav piekļuves	
4468 006 0530	Līksnas pag.	1,50	1,50	127,50		
4468 006 0540	Līksnas pag.	0,40	0,40	34,00		
4468 006 0613	Līksnas pag.	1,00	1,00	85,00		

4468 008 0457	Līksnas pag.	0,40	0,40	34,00	Līdz mantinieku stāšanās mantojumā	
Maļinovas pagasts						
4470 001 0067	Maļinovas pag.	0,36	0,36	30,60	Nav piekļuves	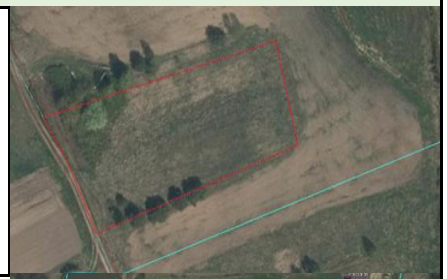
4470 001 0092	Maļinovas pag.	0,40	0,15	28,00		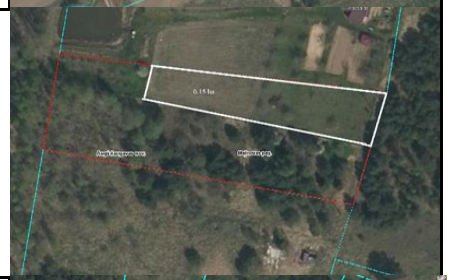
4470 001 0098	Maļinovas pag.	1,00	0,60	51,00	Nav piekļuves	

4470 001 0107	Maļinovas pag.	1,50	0,80	68,00		
4470 001 0159	Maļinovas pag.	0,20	0,20	28,00	Nav piekļuves	
4470 001 0180	Maļinovas pag.	0,7251	0,7251	61,63		
4470 001 0205	Maļinovas pag.	1,8561	1,8561	157,77	Nav piekļuves	

4470 001 0206	Maļinovas pag.	1,7908	1,7908	152,22	Nav piekļuves	
4470 001 0251	Maļinovas pag.	0,40	0,40	34,00	Nav piekļuves	
4470 001 0258	Maļinovas pag.	0,50	0,50	42,50	Nav piekļuves	
4470 001 0276	Maļinovas pag.	1,10	1,10	93,50	Nav piekļuves	

4470 001 0310	Maļinovas pag.	0,40	0,40	34,00	Nav piekļuves	
4470 001 0322	Maļinovas pag.	0,30	0,30	28,00		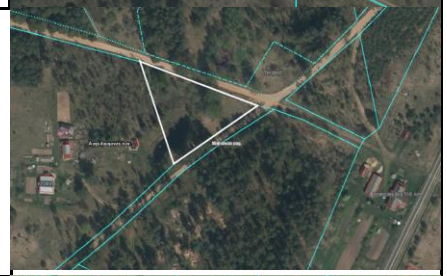
4470 002 0537	Maļinovas pag.	1,5925	1,5925	135,36		
4470 002 0627	Maļinovas pag.	0,0164	0,0164	28,00	Nav piekļuves	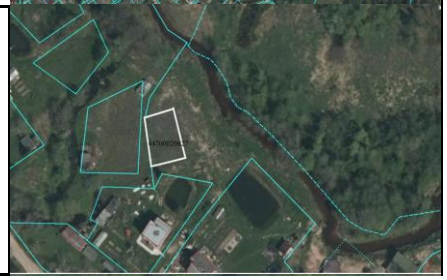

4470 003 0088	Maļinovas pag.	0,12	0,12	28,00		
4470 003 0089	"Kalinki", Rubeniški, Maļinovas pag.	0,5429	0,5429	46,15	Nav piekļuves	
4470 003 0201	Maļinovas pag.	1,7737	1,7737	150,76	Nav piekļuves	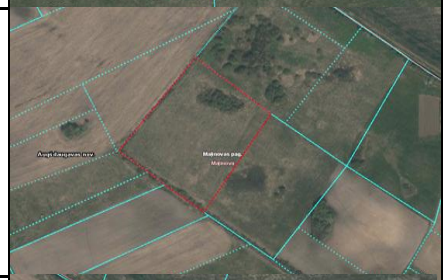
4470 003 0202	Maļinovas pag.	0,50	0,50	42,50	Nav piekļuves	

4470 003 0275	"Straume", Maļinova, Maļinovas pag.	1,40	1,10	93,50		
4470 003 0303	Maļinovas pag.	1,2005	1,2005	102,04	Nav piekļuves	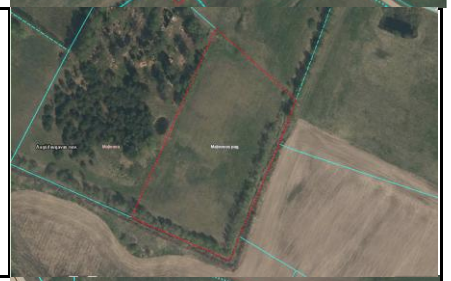
4470 003 0367	Maļinovas pag.	0,1806	0,1806	28,00		
4470 003 0376	Maļinovas pag.	0,2756	0,2756	28,00	Nav piekļuves	

4470 003 0434	Maļinovas pag.	1,40	1,40	119,00	Nav piekļuves	
4470 003 0446	Maļinovas pag.	0,40	0,40	34,00	Nav piekļuves	
4470 003 0484	Maļinovas pag.	0,6115	0,6115	51,98	Nav piekļuves	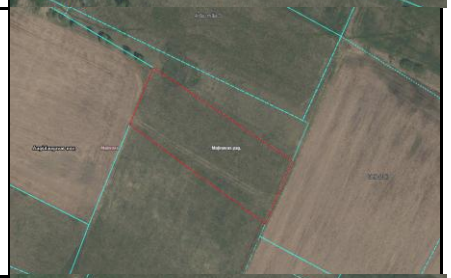
4470 003 0485	Maļinovas pag.	0,40	0,40	34,00	Nav piekļuves	

4470 003 0529	Maļinovas pag.	1,3567	1,3567	115,32	Nav piekļuves	
4470 003 0590	Maļinovas pag.	1,70	1,04	88,40		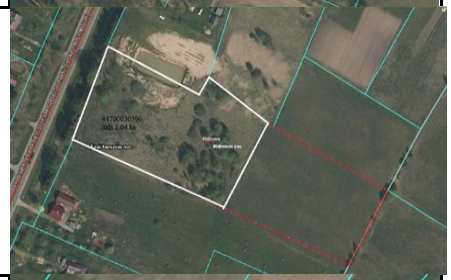
4470 003 0615	Maļinovas pag.	0,08	0,08	28,00	Nav piekļuves	
4470 003 0616	Maļinovas pag.	0,21	0,21	28,00		

4470 003 0623	Maļinovas pag.	1,522	1,522	129,37	Nav piekļuves	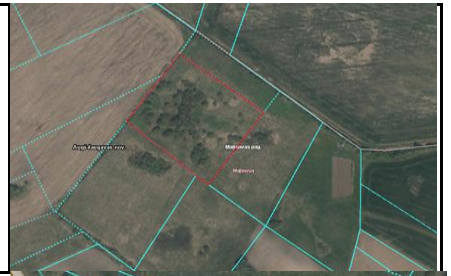
4470 003 0624	Maļinovas pag.	0,0999	0,0999	28,00		
4470 003 0627	Maļinovas pag.	2,632	0,50	42,50	Nav piekļuves	
4470 004 0075	Maļinovas pag.	2,00	2,00	170,00		

4470 004 0183	Maļinovas pag.	0,30	0,30	28,00		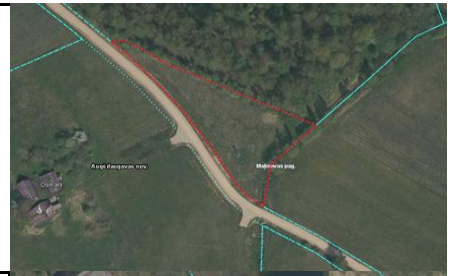
4470 004 0208	Maļinovas pag.	0,60	0,50	42,50	Nav piekļuves	
4470 004 0222	Maļinovas pag.	0,9284	0,9284	78,91	Nav piekļuves	
4470 005 0225	Maļinovas pag.	2,6665	1,30	110,50	Nav piekļuves	

4470 005 0253	"Ināra", Lieli Kokini, Maļinovas pag.	0,35	0,25	28,00		
4470 005 0254	Maļinovas pag.	5,70	3,70	314,50	Nav piekļuves	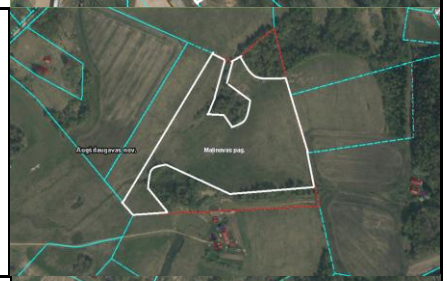
4470 005 0274	Maļinovas pag.	0,40	0,40	34,00		
4470 005 0276	Maļinovas pag.	0,2951	0,2951	28,00	Līdz mantinieku stāšanās mantojumā	

4470 005 0315	Maļinovas pag.	2,10	1,50	127,50	Līdz mantinieku stāšanās mantojumā	
4470 005 0340	Maļinovas pag.	0,5993	0,5993	50,94	Līdz mantinieku stāšanās mantojumā	
4470 005 0347	Maļinovas pag.	2,19	0,60	51,00	Nav piekļuves	
4470 006 0034	Maļinovas pag.	2,3238	2,3238	197,52	Nav piekļuves	

4470 006 0091	Maļinovas pag.	13,01	2,20	187,00	Nav piekļuves	
4470 006 0091	Maļinovas pag.	13,01	2,00	170,00	Nav piekļuves	
4470 006 0350	Maļinovas pag.	5,40	4,40	374,00	Nav piekļuves	
Medumu pagasts						
4472 004 0276	Medumu pag.	0,30	0,30	28,00	Nav piekļuves	

4472 004 0290	Medumu pag.	0,40	0,40	34,00	Nav piekļuves	
4472 004 0393	Medumu pag.	0,02	0,02	28,00	Nav piekļuves	
4472 004 0394	Medumu pag.	0,03	0,03	28,00	Nav piekļuves	
4472 004 0642	Medumu pag.	0,04	0,04	28,00	Nav piekļuves	

	4472 005 0053	Medumu pag.	3,10	3,10	263,50	Nav piekļuves	
	Naujenes pagasts						
	4474 001 0199	Naujenes pag.	0,25	0,25	28,00		
	4474 001 0561	Naujenes pag.	0,40	0,40	34,00	Nav piekļuves	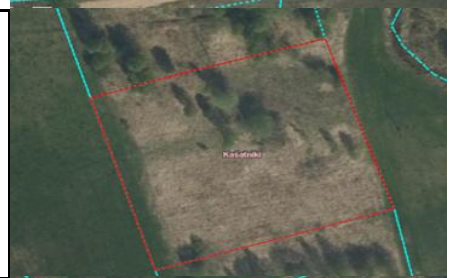
	4474 001 0686	"Saulespuķes", Kašatniki, Naujenes pag.	0,30	0,30	28,00	Nav piekļuves	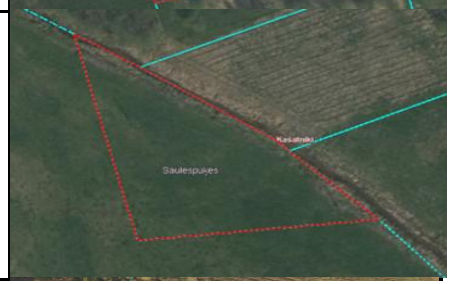

4474 002 0061	Naujenes pag.	3,46	3,46	294,10	Nav piekļuves	
4474 002 0087	"Zastenki 43", Zastenki, Naujenes pag.	0,49	0,49	41,65		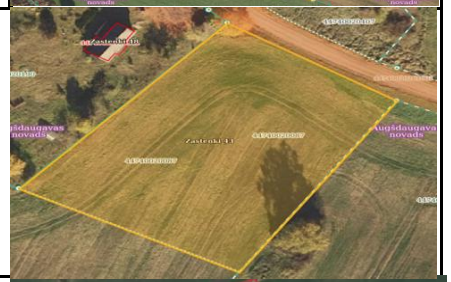
4474 002 0388	Naujenes pag.	0,46	0,46	39,10		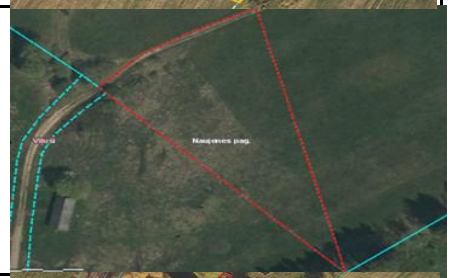
4474 002 0406	Naujenes pag.	1,00	1,00	85,00		

4474 004 0149	Naujenes pag.	1,70	1,05	89,25		
4474 004 0156	"Ļukeniški 2", Ļukeniški, Naujenes pag.	2,00	2,00	170,00		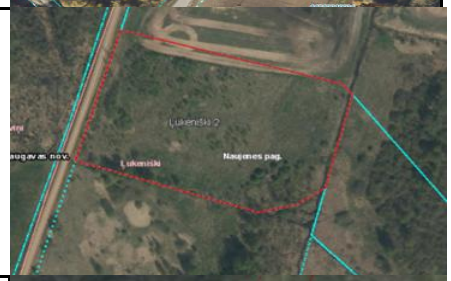
4474 004 0229	Naujenes pag.	0,0094	0,0094	28,00	Nav piekļuves	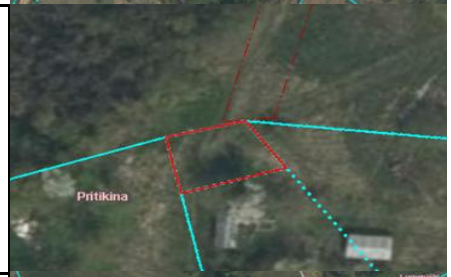
4474 004 0233	Naujenes pag.	2,54	2,54	215,90	Nav piekļuves	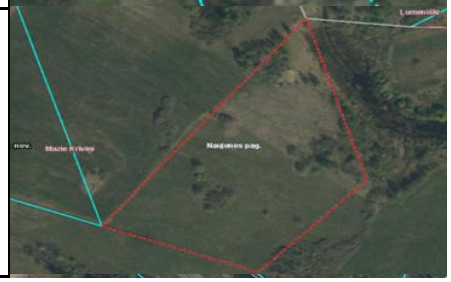

4474 005 0381	Naujenes pag.	0,18	0,18	28,00	Nav piekļuves	
4474 007 0364	Naujenes pag.	1,60	0,73	62,05		
4474 007 0506	Naujenes pag.	1,80	1,80	153,00		
4474 008 0235	Naujenes pag.	10,68	5,82	494,70	Nav piekļuves. Atļauts: ganīt, pļaut; aizliegts: art); zemes vienību atļauts atbrīvot no krūmiem (nebojājot zemsedzi) - no 1.janvāra līdz 15.aprīlim un no 1.jūlija līdz 31.decembrim	

4474 009 0062	"Židino 5", Židina, Naujenes pag.	4,45	0,87	73,95	Nav piekļuves	
4474 009 0062	"Židino 5", Židina, Naujenes pag.	4,45	1,83	155,55	Nav piekļuves	
4474 009 0107	Naujenes pag.	1,50	1,50	127,50	Nav piekļuves, līdz mantinieku stāšanās mantojumā	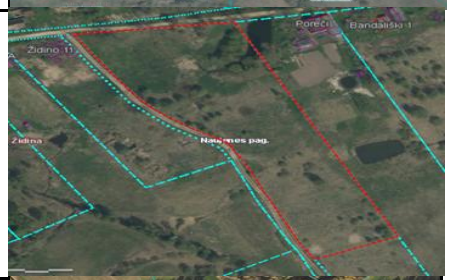
4474 009 0311	Naujenes pag.	4,60	4,14	351,90	Nav piekļuves	
Nīcgales pagasts						

4476 003 0006	Nīcgales pag.	3,60	3,60	306,00		
4476 005 0323	Nīcgales pag.	0,19	0,19	28,00	Nav piekļuves	
4476 005 0388	Nīcgales pag.	0,02	0,02	28,00	Nav piekļuves	
4476 005 0601	Nīcgales pag.	0,20	0,20	28,00		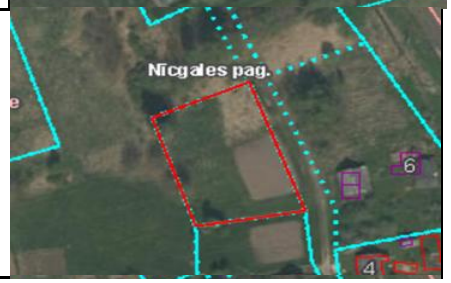

4476 005 0565	Nīcgales pag.	1,66	1,66	141,10		
4476 006 0074	Nīcgales pag.	0,20	0,20	28,00		
Pilskalnes pagasts						
4480 001 0161	Pilskalnes pag.	2,80	1,00	85,00	Nav piekļuves	
4480 002 0151	Pilskalnes pag.	11,60	2,60	221,00	Nav piekļuves	

4480 003 0077	Pilskalnes pag.	1,60	1,60	136,00	Nav piekļuves	
4480 004 0013	Pilskalnes pag.	2,30	1,40	119,00		
4480 005 0137	Pilskalnes pag.	4,30	1,00	85,00	Nav piekļuves	
4480 006 0188	Pilskalnes pag.	3,07	1,00	85,00	Nav piekļuves	

4480 005 0059	Pilskalnes pag.	3,53	0,95	80,75		
4480 008 0293	Pilskalnes pag.	3,90	0,80	68,00		
4480 009 0139	Pilskalnes pag.	0,50	0,44	37,40		
4480 009 0161	Pilskalnes pag.	5,20	0,40	34,00		
Prodes pagasts						

4435 008 0059	"Palmas", Prodes pag.	2,20	1,65	140,25		
4435 008 0049	"Upenāji", Prodes pag.	3,00	2,95	250,75		
4435 008 0068	Prodes pag.	1,40	0,70	59,50		
4435 008 0072	Prodes pag.	2,40	1,00	85,00		

4435 008 0086	Prodes pag.	5,20	2,00	170,00		
Salienas pagasts						
4484 002 0192	Salienas pag.	0,5	0,5	42,50	Nav piekļuves	
4484 003 0108	Salienas pag.	0,2495	0,2495	28,00	Nav piekļuves	
4484 003 0132	Salienas pag.	1,70	1,11	94,35		

4484 003 0153	Salienas pag.	1,30	1,20	102,00		
4484 003 0220	Salienas pag.	3,30	1,30	110,50		
4484 003 0233	Salienas pag.	0,90	0,90	76,50		
4484 003 0371	Salienas pag.	4,90	2,00	170,00	Nav piekļuves	

4484 004 0277	Salienas pag.	0,1523	0,1523	28,00	Nav piekļuves	
4484 004 0309	Salienas pag.	0,50	0,50	42,50		
4484 004 0378	Salienas pag.	0,0468	0,0468	28,00		
4484 004 0388	Salienas pag.	0,40	0,26	28,00	Nav piekļuves	

4484 004 0464	Salienas pag.	0,70	0,70	59,50		
4484 004 0618	Salienas pag.	0,02	0,02	28,00	Nav piekļuves	
4484 004 0660	Salienas pag.	3,00	0,42	35,70	Nav piekļuves	
4484 006 0068	Salienas pag.	0,30	0,22	28,00	Nav piekļuves	

4484 007 0127	Salienas pag.	0,02	0,02	28,00		
Skrudalienas pagasts						
4486 001 0584	Skrudalienas pag.	0,40	0,40	34,00	Nav piekļuves	
4486 001 0602	Skrudalienas pag.	0,8082	0,8082	68,70		
4486 002 0162	Skrudalienas pag.	4,70	1,39	118,15	Nav piekļuves	

4486 002 0162	Skrudalienas pag.	4,70	0,40	34,00		
4486 002 0193	Skrudalienas pag.	4,50	4,50	382,50		
4486 002 0218	Skrudalienas pag.	4,00	1,42	120,70	Nav piekļuves	
4486 002 0222	Skrudalienas pag.	2,40	1,88	159,80		

4486 005 0206	Skrudalienas pag.	0,30	0,30	28,00	Nav piekļuves	
4486 005 0144	Skrudalienas pag.	0,6333	0,6333	53,83	Nav piekļuves	
4486 005 0237	Skrudalienas pag.	0,5479	0,5479	46,57		
Subate						
4415 001 0021	Alejas iela 8, Subate	0,12	0,10	28,00		

4415 001 0032	Subate	14,68	0,33	28,05		
4415 003 0097	Subate	2,5188	1,90	161,50		
4415 003 0098	Subate	1,5996	0,50	42,50		
Sventes pagasts						
4488 005 0159	Sventes pag.	0,05	0,05	28	Nav piekļuves	

4488 005 0296	Sventes pag.	0,25	0,25	28,00		
4488 005 0434	Sventes pag.	0,05	0,05	28,00	Nav piekļuves	
4488 005 0435	Sventes pag.	0,05	0,05	28,00	Nav piekļuves	
4488 005 0437	Sventes pag.	0,05	0,05	28,00	Nav piekļuves	

4488 005 0438	Sventes pag.	0,05	0,05	28,00	Nav piekļuves	
4488 005 0443	Sventes pag.	0,05	0,05	28,00	Nav piekļuves	
4488 005 0445	Sventes pag.	0,05	0,05	28,00	Nav piekļuves	
4488 005 0447	Sventes pag.	0,05	0,05	28,00	Nav piekļuves	

4488 005 0452	Sventes pag.	0,08	0,08	28,00	Nav piekļuves	
4488 005 0530	Sventes pag.	0,10	0,10	28,00	Nav piekļuves	
4488 005 0538	Sventes pag.	0,2369	0,2369	28,00	Nav piekļuves	
4488 005 0546	Sventes pag.	0,10	0,10	28,00	Nav piekļuves	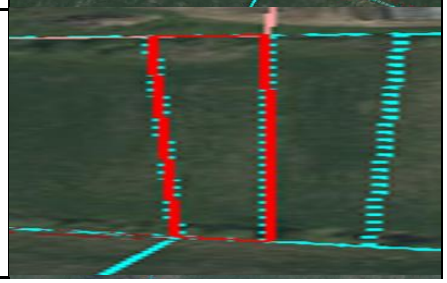

4488 005 0674	Sventes pag.	0,25	0,25	28,00	Nav piekļuves	
4488 005 0754	Sventes pag.	0,12	0,12	28,00	Nav piekļuves	
4488 005 0881	Sventes pag.	0,25	0,25	28,00		
4488 007 0315	Sventes pag.	1,68	0,57	48,45	ainavu aizsardzības zonas teritorija	
Šēderes pagasts						

4490 001 0046	Šēderes pag.	3,10	0,30	28,00	Nav piekļuves	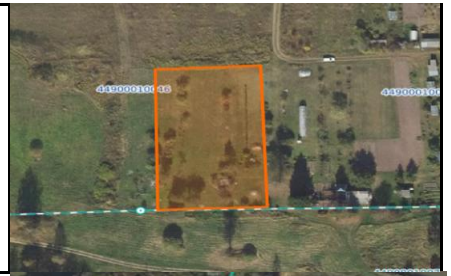
4490 001 0070	"Dzelzceļa kazarmas 182.km", Šēderes pag.	2,60	0,30	28,00		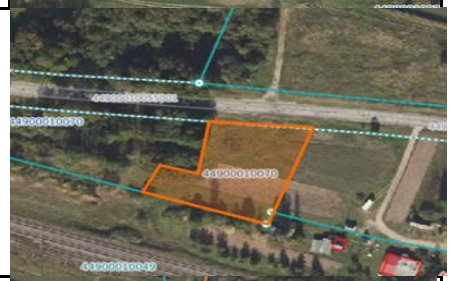
4490 001 0070	"Dzelzceļa kazarmas 182.km", Šēderes pag.	2,60	0,70	59,50		
4490 001 0087	Šēderes pag.	0,16	0,16	28,00	Nav piekļuves	

4490 002 0093	"Paeglītes", Šēderes pag.	2,80	1,60	136,00		
4490 002 0158	Šēderes pag.	2,90	1,25	106,25	Nav piekļuves	
4490 003 0061	Šēderes pag.	28,80	1,00	85,00		
4490 003 0100	Šēderes pag.	2,00	1,10	93,50	Nav piekļuves	

4490 003 0147	Šēderes pag.	1,50	0,50	42,50		
4490 003 0149	Šēderes pag.	2,10	0,50	42,50		
4490 004 0075	Šēderes pag.	4,20	3,70	314,50	Nav piekļuves	
4490 005 0063	Šēderes pag.	5,90	0,35	29,75		

4490 005 0063	Šēderes pag.	5,90	0,70	59,50		
4490 005 0084	Šēderes pag.	8,56	0,35	29,75	Nav piekļuves	
4490 005 0084	Šēderes pag.	8,56	0,20	28,00	Nav piekļuves	
4490 006 0057	Šēderes pag.	0,30	0,30	28,00		

4490 006 0097	Šēderes pag.	7,84	1,90	161,50		
4490 007 0046	Šēderes pag.	3,50	2,30	195,50	Nav piekļuves	
4490 008 0034	"Mednieki", Šēderes pag.	5,00	3,20	272,00		
4490 008 0045	Šēderes pag.	8,40	5,60	476,00		

4490 008 0070	"Ābeļkalni", Šēderes pag.	14,10	1,55	131,75	Nav piekļuves	
4490 008 0164	Šēderes pag.	4,10	0,50	42,50		
4490 008 0231	Šēderes pag.	4,10	2,90	246,50		
4490 008 0234	Šēderes pag.	3,30	0,45	38,25		
Tabores pagasts						

4492 005 0189	Tabores pag.	0,50	0,35	29,75	Nav piekļuves, līdz mantinieku stāšanās mantojumā	
4492 002 0086	Tabores pag.	0,13	0,13	28,00		
4492 002 0585	Tabores pag.	0,10	0,10	85,00		
4492 002 0616	Tabores pag.	0,06	0,06	28,00		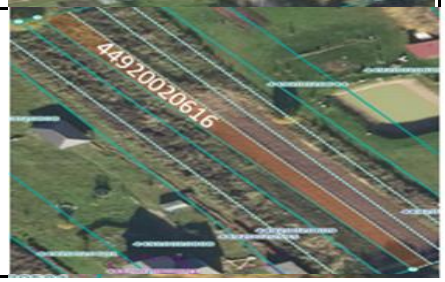

4492 002 0619	Tabores pag.	0,06	0,06	28,00		
4492 002 0651	Tabores pag.	0,02	0,02	28,00	Nav piekļuves	
4492 003 0083	Tabores pag.	13,40	1,82	154,70		
4492 003 0173	Tabores pag.	0,48	0,20	28,00	Nav piekļuves	

4492 003 0204	Tabores pag.	1,70	1,70	144,50	Nav piekļuves	
4492 003 0230	Tabores pag.	0,70	0,58	49,30	Nav piekļuves, līdz mantinieku stāšanās mantojumā	
4492 003 0262	Tabores pag.	0,23	0,23	28,00		
4492 003 0280	Tabores pag.	0,14	0,14	28,00	Nav piekļuves, līdz mantinieku stāšanās mantojumā	

4492 003 0345	Tabores pag.	0,50	0,50	42,50	Nav piekļuves	
4492 003 0353	Tabores pag.	0,47	0,47	39,95	Nav piekļuves	
4492 003 0481	Tabores pag.	1,58	1,58	134,30	Nav piekļuves	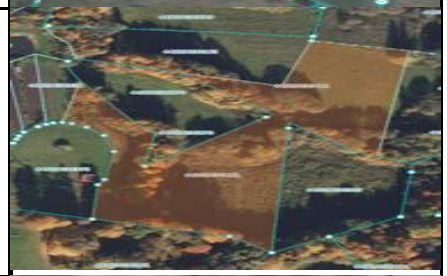
4492 003 0527	Tabores pag.	0,01	0,01	28,00	Nav piekļuves	

4492 003 0531	Tabores pag.	0,08	0,08	28,00	Nav piekļuves, līdz mantinieku stāšanās mantojumā	
4492 003 0650	Tabores pag.	0,50	0,50	42,50		
4492 003 0619	Tabores pag.	0,50	0,50	42,50	Nav piekļuves	
4492 003 0639	Tabores pag.	0,48	0,20	28,00		

4492 003 0734	Tabores pag.	0,60	0,60	51,00	Nav piekļuves	
4492 004 0104	Tabores pag.	3,40	2,80	238,00	Nav piekļuves	
4492 004 0117	Sadnieku iela 25, Sadnieki, Tabores pag.	0,50	0,50	42,50	grausti	
4492 005 0072	Tabores pag.	2,30	1,73	147,05	Līdz mantinieku stāšanās mantojumā	
Vaboles pagasts						

4494 003 0324	Vaboles pag.	1,00	1,00	85,00		
Vecsalienas pagasts						
4496 004 0084	Vecsalienas pag.	0,65	0,65	55,25	Nav piekļuves	
4496 004 0121	Vecsalienas pag.	7,10	6,40	544,00		
4496 004 0149	Vecsalienas pag.	3,20	0,48	40,80	Nav piekļuves	

4496 004 0152	Vecsalienas pag.	2,80	2,00	170,00		
4496 005 0036	Vecsalienas pag.	0,30	0,20	28,00		
4496 005 0167	Vecsalienas pag.	1,70	0,60	51,00	Nav piekļuves	
4496 005 0251	Vecsalienas pag.	0,63	0,63	53,55	Nav piekļuves	

4496 005 0352	Vecsalienas pag.	0,43	0,43	36,55	Nav piekļuves	
4496 005 0382	Vecsalienas pag.	0,50	0,50	42,50		
4496 005 0396	Vecsalienas pag.	0,15	0,15	28,00		
4496 006 0087	Vecsalienas pag.	2,00	2,00	170,00	Nav piekļuves	

4496 006 0130	Vecsalienas pag.	4,48	2,50	212,50		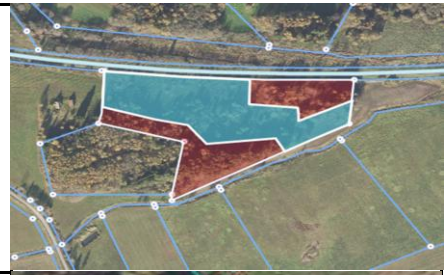
4496 007 0019	"Nomalnieki 1", Vecsalienas pag.	0,92	0,92	78,20		
4496 007 0032	"Miervalži 1", Vecsalienas pag.	2,4	2,0	170,00		
Višķu pagasts						
4498 001 0147	Višķu pag.	1,80	1,80	153,00	Nav piekļuves	

4498 001 0508	Višķu pag.	10,19	4,60	391,00	Nav piekļuves	
4498 001 0554	Višķu pag.	4,2779	1,00	85,00	Nav piekļuves	
4498 002 0019	Višķu pag.	12,29	4,60	391,00		
4498 002 0173	Višķu pag.	1,64	0,90	76,50	Nav piekļuves	

4498 003 0051	Višķu pag.	1,45	0,60	51,00		
4498 003 0150	Višķu pag.	0,6203	0,45	38,25		
4498 003 0186	Višķu pag.	3,20	0,75	63,75	Nav piekļuves	
4498 003 0283	Višķu pag.	0,60	0,60	51,00		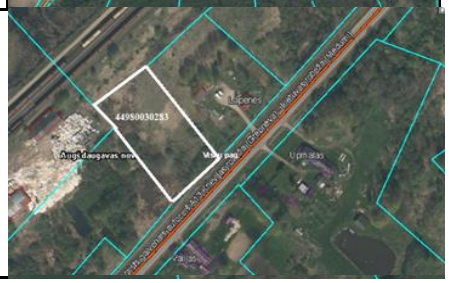

4498 003 0285	Višķu pag.	0,14	0,14	28,00	Nav piekļuves	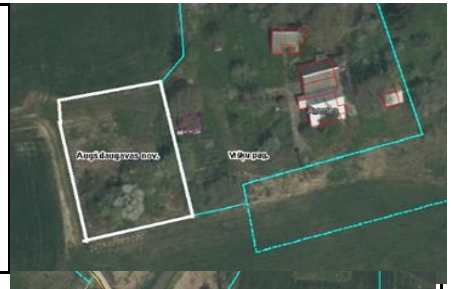
4498 004 0070	Višķu pag.	0,52	0,25	28,00		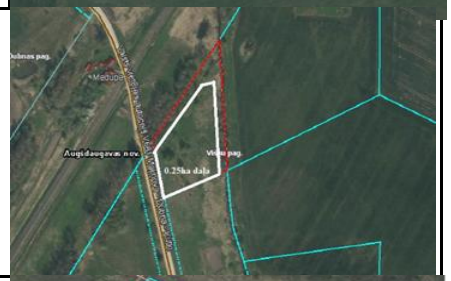
4498 004 0155	Višķu pag.	0,33	0,33	28,05		
4498 004 0305	"Ķiegeļu mājas", vilki, Višķu pag.	2,00	0,25	28,00	Nav piekļuves	

4498 004 0312	Višķu pag.	3,7547	1,50	127,50	Nav piekļuves	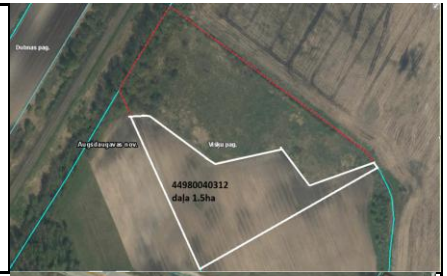
4498 004 0321	Višķu pag.	0,2462	0,2462	28,00		
4498 004 0335	Višķu pag.	0,36	0,36	30,60		
4498 004 0505	Višķu pag.	0,80	0,80	68,00	Nav piekļuves	
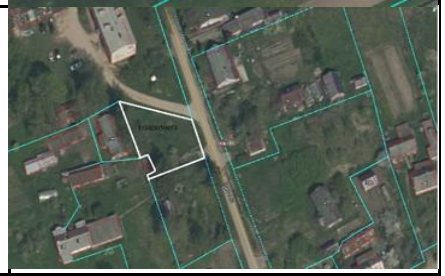
4498 005 0414	Višķu pag.	0,60	0,60	51,00		
4498 005 0479	Višķu pag.	0,50	0,50	42,50	Nav piekļuves, līdz mantinieku stāšanās mantojumā	
4498 005 0625	Višķu pag.	0,2838	0,2838	28,00		
4498 005 0653	Višķu pag.	0,05	0,05	28,00