Pašvaldības brīvo neapbūvēto zemes vienību (dārzkopību teritorijās) saraksts

Pieteikumus var iesniegt līdz 15.10.2026.

Kadastra apzīmējums	Adrese	Kopējā z.v. platība, ha	Nomas platība, ha	Nomas maksa bez PVN gadā (EUR)	Piezīme	Izkopējums no kadastra kartes
Demenes pagasts						
Kalkūnes pagasts						
4460 004 1075	Kalkūnes pag.	0,07	0,07	63,00	aizaudzis, grausti	
4460 004 0935	Kalkūnes pag.	0,0395	0,0395	35,55		

4460 004 1100	"384", Celtnieks, Kalkūnes pag.	0,05	0,05	45,00	grausti	
4460 004 1672	Kalkūnes pag.	0,06	0,06	54,00		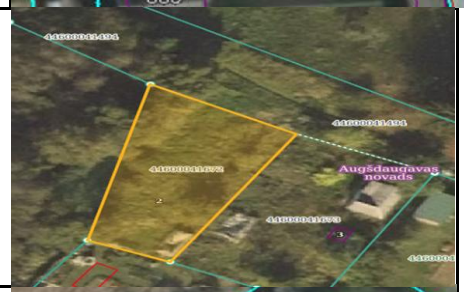
4460 004 1873	"188", Daugava, Kalkūnes pag.	0,06	0,06	54,00		
4460 004 1880	"194", Daugava, Kalkūnes pag.	0,06	0,06	54,00	aizaudzis	

4460 004 1912	"265", Daugava, Kalkūnes pag.	0,06	0,06	54,00		
4460 004 1916	"271", Daugava, Kalkūnes pag.	0,0624	0,0624	56,16		
4460 004 1957	"327", Daugava, Kalkūnes pag.	0,06	0,06	54,00	Aizaudzis, grausts	
4460 004 2025	Kalkūnes pag.	0,06	0,06	54,00	grausti	

4460 004 2042	"434", Daugava, Kalkūnes pag.	0,06	0,06	54,00	aizaudzis, grausts	
4460 004 2099	Kalkūnes pag.	0,06	0,06	54,00		
4460 004 2107	"589", Daugava, Kalkūnes pag.	0,0687	0,0687	61,83	aizaudzis	
4460 004 2168	"386", Daugava, Kalkūnes pag.	0,06	0,06	54,00		

4460 004 2172	Kalkūnes pag.	0,05	0,05	45,00		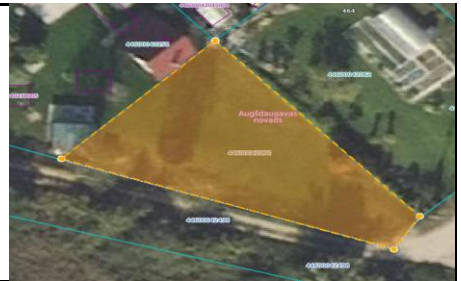
4460 004 2290	"179", Daugava, Kalkūnes pag.	0,08	0,08	72,00		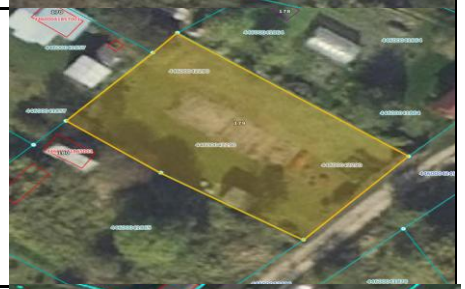
4460 005 0193	"44", Varavīksne, Kalkūnes pag.	0,05	0,05	45,00		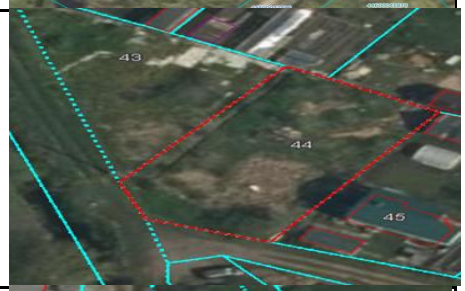
4460 005 0255	Kalkūnes pag.	0,0200	0,0200	28,00		

4460 006 0161	"553", Celtnieks, Kalkūnes pag.	0,06	0,06	54,00	grausti	
4460 006 0167	"559", Celtnieks, Kalkūnes pag.	0,06	0,06	54,00	grausti	
4460 006 0179	Celtnieks, Kalkūnes pag.	0,06	0,06	54,00	aizaudzis	
4460 007 0141	"40", Birkineļu dārziņi, Kalkūnes pag.	0,05	0,05	45,00		

4460 007 0150	"55", Birkineļu dārziņi, Kalkūnes pag.	0,06	0,06	54,00	aizaudzis	
4460 007 0185	"92", Birkineļu dārziņi, Kalkūnes pag.	0,060	0,060	54,00	grausti	
4460 007 0374	Kalkūnes pag.	0,18	0,11	99,00	Nav piekļuves	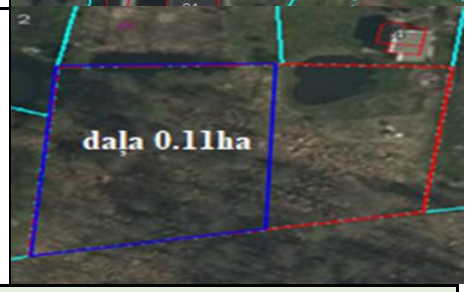
Laucesas pagasts						
4464 001 0516	Laucesas pag.	0,15	0,15	135,00		

4464 001 0536	Laucesas pag.	0,05	0,05	45,00		
Līksnas pagasts						
4468 006 0166	"66", Ļūbaste 1, Līksnas pag.	0,06	0,06	54,00	aizaudzis	
4468 006 0261	"192", Ļūbaste 1, Līksnas pag.	0,07	0,07	63,00	aizaudzis	
4468 006 0380	"334", Ļūbaste 1, Līksnas pag.	0,06	0,06	54,00	aizaudzis	

4468 006 0382	"336", Ļūbaste 1, Līksnas pag.	0,06	0,06	54,00		
4468 006 0397	"352", Ļūbaste 1, Līksnas pag.	0,06	0,06	54,00	aizaudzis	
4468 006 0400	"355", Ļūbaste 1, Līksnas pag.	0,06	0,06	54,00	aizaudzis	
4468 006 0401	"356", Ļūbaste 1, Līksnas pag.	0,06	0,06	54,00	aizaudzis	

4468 006 0406	Līksnas pag.	0,08	0,08	72,00	aizaudzis	
4468 006 0408	Līksnas pag.	0,07	0,07	63,00	aizaudzis	
4468 006 0412	"369", Ļūbaste 1, Līksnas pag.	0,06	0,06	54,00	aizaudzis	
4468 006 0413	Līksnas pag.	0,06	0,06	54,00	aizaudzis	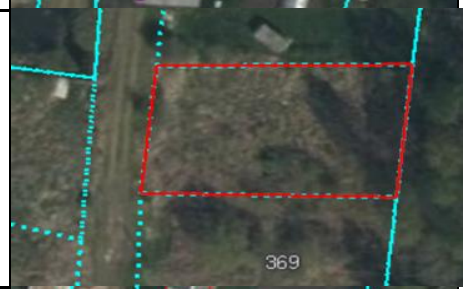

4468 006 0416	"373", Ļūbaste 1, Līksnas pag.	0,06	0,06	54,00	aizaudzis	
4468 006 0424	"381", Ļūbaste 1, Līksnas pag.	0,06	0,06	54,00	aizaudzis	
4468 006 0445	"403", Ļūbaste 1, Līksnas pag.	0,0903	0,0903	81,27	aizaudzis	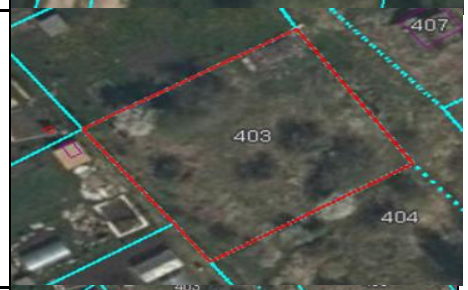
4468 006 0446	"404", Ļūbaste 1, Līksnas pag.	0,19	0,06	54,00	aizaudzis	

4468 006 0447	"405", Ļūbaste 1, Līksnas pag.	0,07	0,07	63,00	aizaudzis	
4468 006 0459	"417", Ļūbaste 1, Līksnas pag.	0,06	0,06	54,00	aizaudzis	
4468 006 0476	"434", Ļūbaste 1, Līksnas pag.	0,07	0,07	63,00		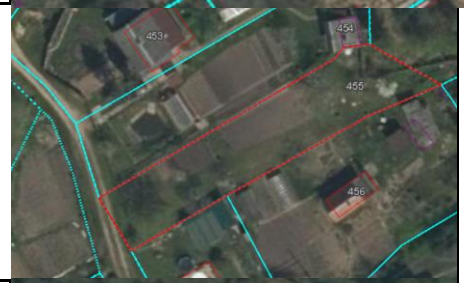
4468 006 0565	Līksnas pag.	0,0218	0,0218	28,00	aizaudzis	

4468 008 0410	Līksnas pag.	0,06	0,06	54,00		
Maļinovas pagasts						
4470 002 0084	"47", Pavasaris, Maļinovas pag.	0,06	0,06	54,00		
4470 002 0093	"101", Pavasaris, Maļinovas pag.	0,07	0,07	63,00	nav piekļuves	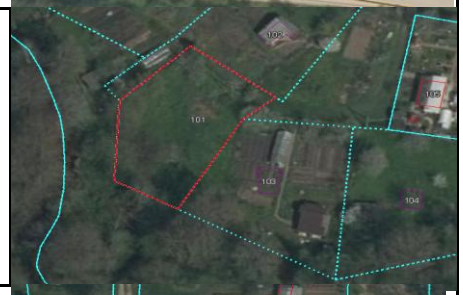
4470 002 0105	"13", Pavasaris, Maļinovas pag.	0,06	0,06	54,00		

4470 002 0126	"51", Pavasaris, Maļinovas pag.	0,06	0,06	54,00		
4470 002 0144	"82", Pavasaris, Maļinovas pag.	0,09	0,09	81,00		
4470 002 0146	"83", Pavasaris, Maļinovas pag.	0,06	0,06	54,00		
4470 002 0147	"16", Pavasaris, Maļinovas pag.	0,06	0,06	54,00		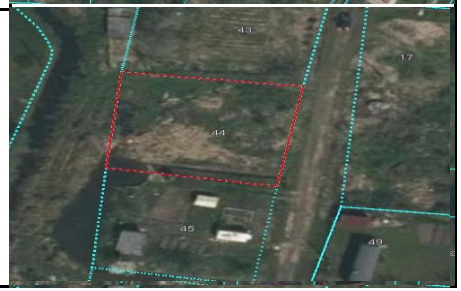

4470 002 0148	"44", Pavasaris, Maļinovas pag.	0,06	0,06	54,00		
4470 002 0153	"34", Pavasaris, Maļinovas pag.	0,13	0,13	117,00		
4470 002 0158	Maļinovas pag.	0,06	0,06	54,00		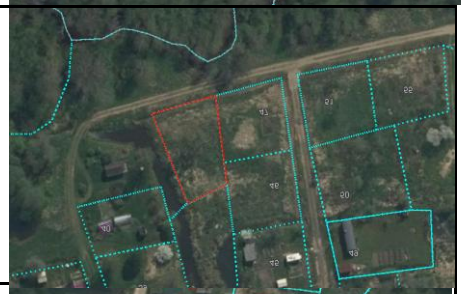
4470 002 0166	"17", Pavasaris, Maļinovas pag.	0,11	0,11	99,00		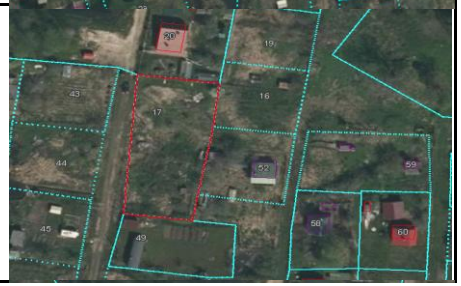

4470 002 0176	"43", Pavasaris, Maļinovas pag.	0,08	0,08	72,00		
4470 002 0181	"15", Pavasaris, Maļinovas pag.	0,06	0,06	54,00		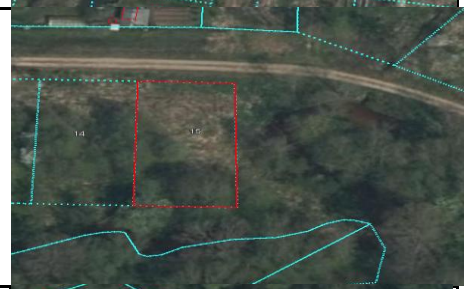
4470 002 0197	Maļinovas pag.	0,08	0,08	72,00	nav piekļuves	
4470 002 0199	"55", Pavasaris, Maļinovas pag.	0,06	0,06	54,00		

4470 002 0201	"79", Pavasaris, Maļinovas pag.	0,10	0,10	90,00		
4470 002 0209	"12", Pavasaris, Maļinovas pag.	0,0858	0,0858	77,22		
4470 002 0218	"39", Pavasaris, Maļinovas pag.	0,06	0,06	54,00		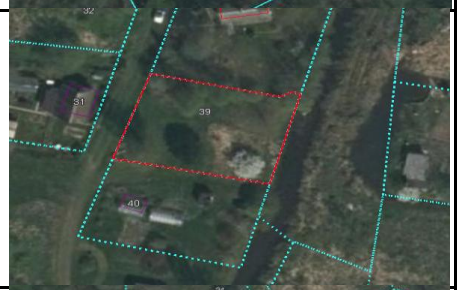
4470 002 0225	"32", Pavasaris, Maļinovas pag.	0,08	0,08	72,00		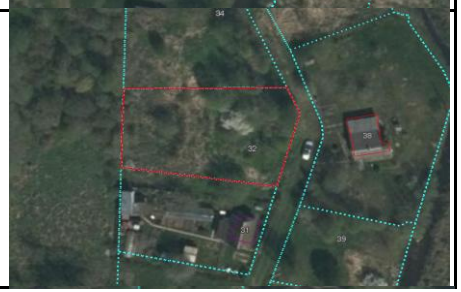

4470 002 0232	"46", Pavasaris, Maļinovas pag.	0,06	0,06	54,00		
4470 002 0244	"14", Pavasaris, Maļinovas pag.	0,06	0,06	54,00		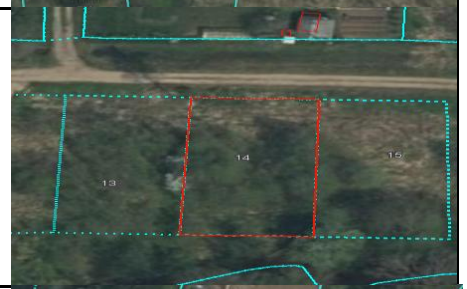
4470 002 0249	"50", Pavasaris, Maļinovas pag.	0,08	0,08	72,00		
4470 002 0264	"19", Pavasaris, Maļinovas pag.	0,07	0,07	63,00	Nav piekļuves	

4470 002 0275	"384", Pavasaris, Maļinovas pag.	0,06	0,06	54,00	Nav piekļuves	
4470 002 0278	Maļinovas pag.	0,06	0,06	54,00		
4470 002 0281	"379", Pavasaris, Maļinovas pag.	0,06	0,06	54,00	nav piekļuves	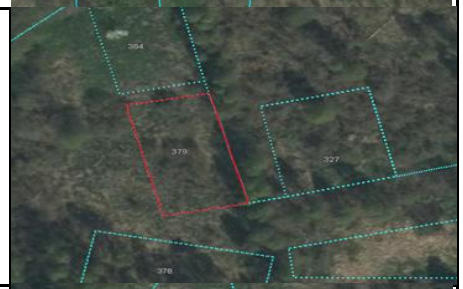
4470 002 0282	"386", Pavasaris, Maļinovas pag.	0,07	0,07	63,00	nav piekļuves	

4470 002 0285	Maļinovas pag.	0,06	0,06	54,00	nav piekļuves	
4470 002 0292	"255", Pavasaris, Maļinovas pag.	0,0591	0,0591	53,19		
4470 002 0296	"261", Pavasaris, Maļinovas pag.	0,05	0,05	45,00		
4470 002 0304	"341", Pavasaris, Maļinovas pag.	0,07	0,07	63,00	nav piekļuves	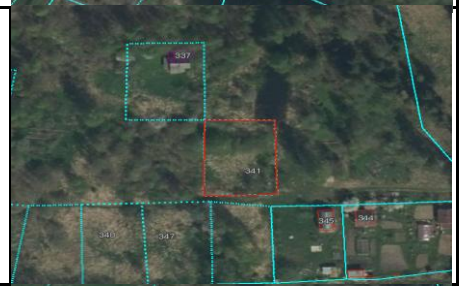

4470 002 0305	"347", Pavasaris, Maļinovas pag.	0,06	0,06	54,00	nav piekļuves	
4470 002 0306	"348", Pavasaris, Maļinovas pag.	0,06	0,06	54,00		
4470 002 0310	"372", Maļinovas pag.	0,06	0,06	54,00	nav piekļuves	
4470 002 0311	"373", Pavasaris, Maļinovas pag.	0,06	0,06	54,00	nav piekļuves	

4470 002 0312	"387", Pavasaris, Maļinovas pag.	0,07	0,07	63,00	nav piekļuves	
4470 002 0333	"12", Spārīte, Maļinovas pag.	0,12	0,12	108,00		
4470 002 0357	Maļinovas pag.	0,17	0,17	153,00		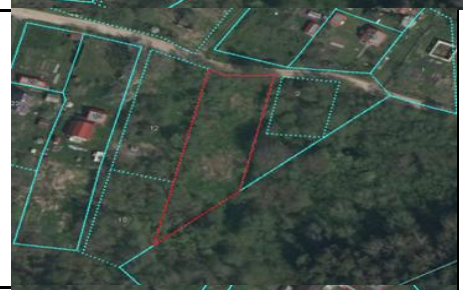
4470 002 0399	"188", Spārīte, Maļinovas pag.	0,10	0,10	90,00		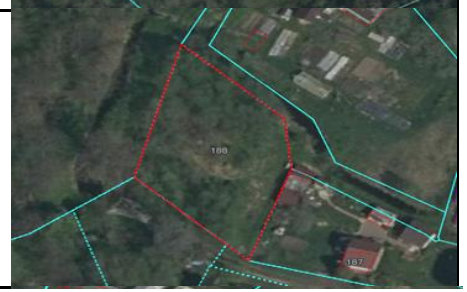

4470 002 0424	Maļinovas pag.	0,08	0,08	72,00	nav piekļuves	
4470 002 0427	"51", Spārīte, Maļinovas pag.	0,08	0,08	72,00		
4470 002 0445	"71", Spārīte, Maļinovas pag.	0,0539	0,0539	48,51		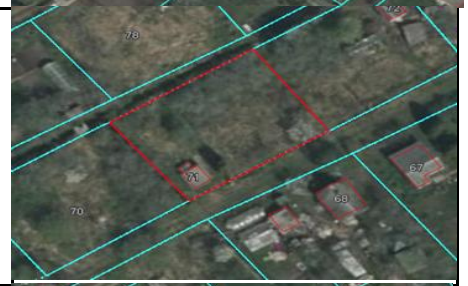
4470 002 0574	Maļinovas pag.	0,0474	0,0474	42,66	nav piekļuves	

4470 002 0614	Maļinovas pag.	0,0336	0,0366	32,94		
4470 002 0615	Maļinovas pag.	0,0367	0,0367	33,03	nav piekļuves	
4470 002 0652	Maļinovas pag.	0,03	0,03	28,00	nav piekļuves	
4470 002 0653	Maļinovas pag.	0,04	0,04	36,00		
Medumu pagasts						

Naujenes pagasts						
4474 005 0205	Augļu iela 2, Stropi, Naujenes pag.	0,11	0,11	99,00	Aizaudzis, grausti	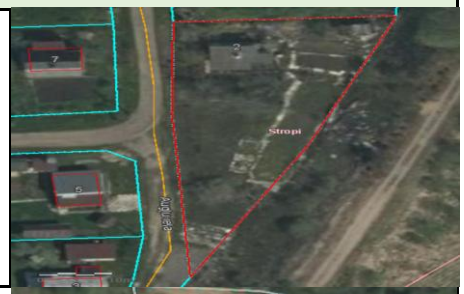
4474 006 0256	"14B", Vasarnīcas, Naujenes pag.	0,06	0,06	54,00		
4474 006 0266	"21", Vasarnīcas, Naujenes pag.	0,06	0,06	54,00		
Sventes pagasts						

4488 001 0048	Sventes pag.	0,05	0,05	45,00		
4488 001 0049	Sventes pag.	0,06	0,06	54,00		
4488 001 0062	Sventes pag.	0,1282	0,1282	115,38		
4488 001 0074	Sventes pag.	0,05	0,05	45,00		

4488 001 0083	Sventes pag.	0,05	0,05	45,00		
4488 001 0110	Sventes pag.	0,05	0,05	45,00		
4488 002 0103	Sventes pag.	0,10	0,10	90,00	Nav piekļuves	
4488 002 0166	Sventes pag.	0,05	0,05	45,00		

4488 002 0168	"25", Pērlīte, Sventes pag.	0,0764	0,0764	68,76		
4488 002 0181	Sventes pag.	0,06	0,06	54,00		
4488 002 0183	"40", Pērlīte, Sventes pag.	0,0885	0,0885	79,65		
4488 002 0199	"57", Pērlīte, Sventes pag.	0,0677	0,0677	60,93		

4488 002 0201	Sventes pag.	0,09	0,09	81,00		
4488 002 0210	"79", Pērlīte, Sventes pag.	0,1381	0,1381	124,29		
4488 007 0172	"26", Ezeriņi, Sventes pag.	0,06	0,06	54,00		
4488 007 0236	"87", Ezeriņi, Sventes pag.	0,06	0,06	54,00	Nav piekļuves	

	4488 009 0215	Sventes pag.	0,06	0,06	54,00		
	4488 009 0271	"115", Atpūta, Sventes pag.	0,06	0,06	54,00		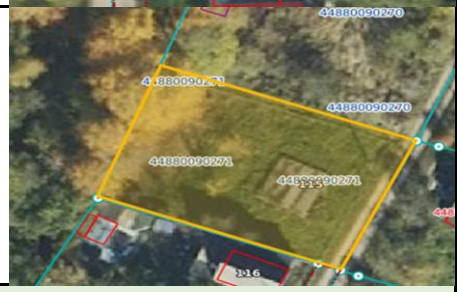
	Šēderes pagasts						
	4490 008 0117	"Celtnieks 24", Šēderes pag.	0,10	0,10	90,00		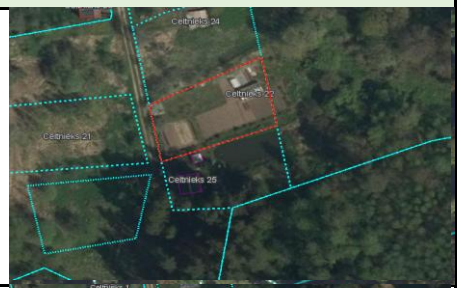
	4490 008 0122	"Celtnieks 28", Šēderes pag.	0,08	0,08	72,00		

4490 009 0316	"Skujiņas 26", Šēderes pag.	0,056	0,056	50,40		
4490 009 0321	Šēderes pag.	0,060	0,060	54,00	grausts	
4490 009 0329	Šēderes pag.	0,08	0,08	72,00		
Tabores pagasts						
4492 002 0087	Tabores pag.	0,01	0,01	28,00		

4492 002 0324	Tabores pag.	0,05	0,05	45,00		
4492 002 0777	"21A", Maļutki, Tabores pag.	0,02	0,02	28,00		