ILŪKSTES NOVADA ŠĒDERES PAGASTA TERITORIJAS FUNKCIONĀLAIS ZONĒJUMS

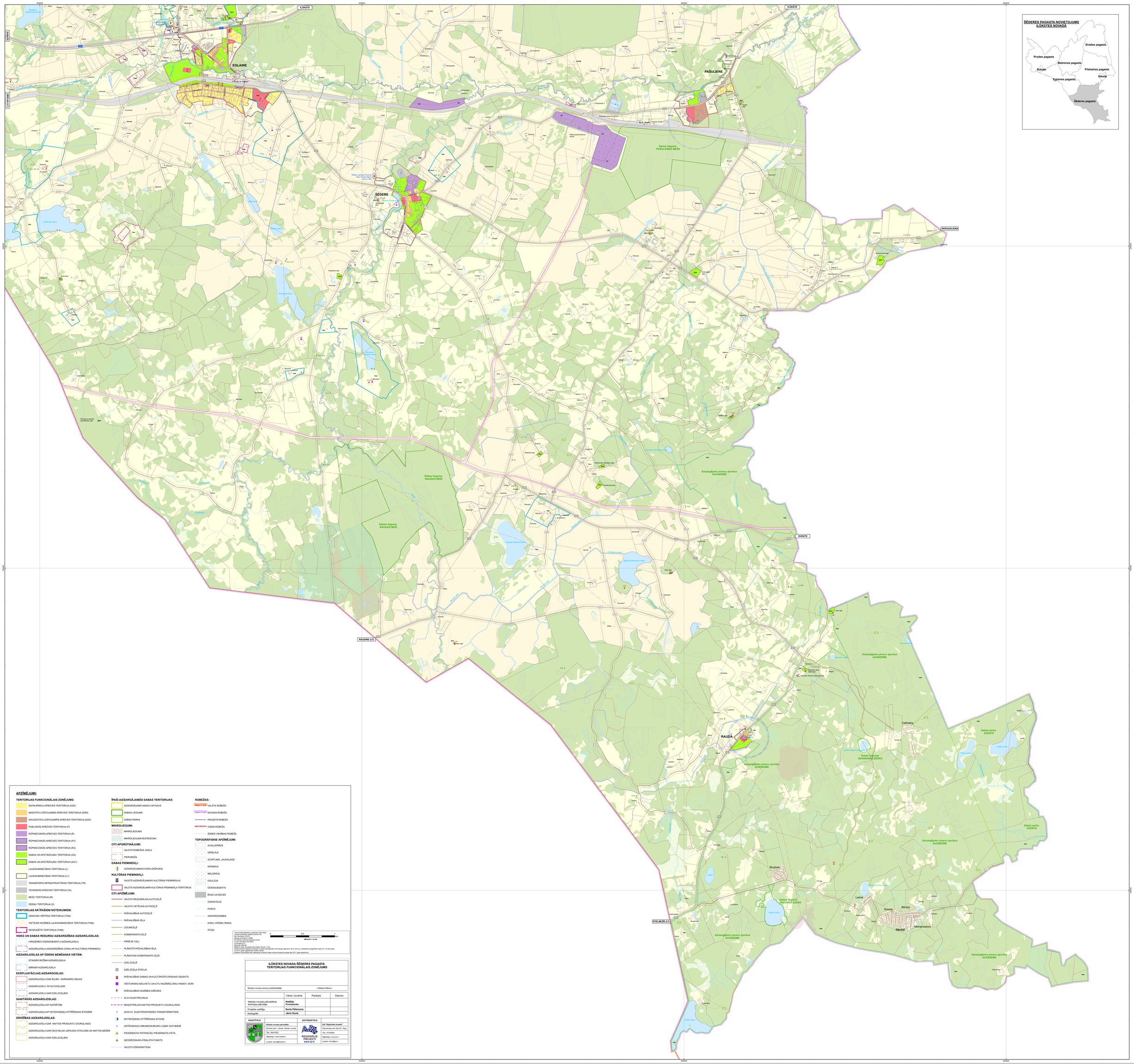

APZĪMĒJUMI:

TERITORIJAS FUNKCIONĀLAIS ZONĒJUMS:

- SAVRUPMĀJU APBŪVES TERITORIJA (DZS)
- MAZSTĀVU DZĪVOJAMĀS APBŪVES TERITORIJA (DZM)
- DAUDZSTĀVU DZĪVOJAMĀS APBŪVES TERITORIJA (DZD)
- PUBLISKĀS APBŪVES TERITORIJA (P)
- RŪPNIECISKĀS APBŪVES TERITORIJA (R)
- RŪPNIECISKĀS APBŪVES TERITORIJA (R1)
- RŪPNIECISKĀS APBŪVES TERITORIJA (R2)
- DABAS UN APSTĀDĪJUMU TERITORIJA (DA)
- DABAS UN APSTĀDĪJUMU TERITORIJA (DA1)
- LAUKSAIMNIECĪBAS TERITORIJA (L)
- LAUKSAIMNIECĪBAS TERITORIJA (L1)
- TRANSPORTA INFRASTRUKTŪRAS TERITORIJA (TR)
- TEHNISKĀS APBŪVES TERITORIJA (TA)
- MEŽU TERITORIJA (M)
- ŪDEŅU TERITORIJA (Ū)

TERITORIJAS AR ĪPAŠIEM NOTEIKUMIEM:

- AINAVISKI VĒRTĪGA TERITORIJA (TINS)
- VIETEJĀS NOZĪMES LAUKSAIMNIECĪBAS TERITORIJA (TINI)
- DEGRADĒTĀ TERITORIJA (TINĪ)

VIDES UN DABAS RESURSU AIZSARDZĪBAS AIZSARGJOSLAS:

- VIRSZEMES ŪDENSOBJEKTU AIZSARGJOSLA
- AIZSARGJOSLA (AIZSARDZĪBAS ZONA) AP KULTŪRAS PIEMINEKLI

AIZSARGJOSLAS AP ŪDENS ŅEMŠANAS VIETĀM:

- STRIKTĀ REŽīMA AIZSARGJOSLA
- KĪMISKĀ AIZSARGJOSLA

EKSPLUATĀCIJAS AIZSARGOSLAS:

- AIZSARGJOSLA GAR IELĀM - SARKANĀS LĪNIJAS
- AIZSARGJOSLA AP AUTOCEĻIEM
- AIZSARGJOSLA GAR DZELZCEĻIEM

SANITĀRĀS AIZSARGJOSLAS:

- AIZSARGJOSLA AP KAPSĒTĀM
- AIZSARGJOSLA AP NOTEKŪDENU ATTĪRĪŠANAS IETAISĒM

DROŠĪBAS AIZSARGJOSLAS:

- AIZSARGJOSLA GAR NAFTAS PRODUKTU CAURULVADU
- AIZSARGJOSLA GAR DEGVIELAS UZPILDES STACIJĀM UN NAFTAS BĀZĒM
- AIZSARGJOSLA GAR DZELZCEĻIEM

ĪPAŠI AIZSARGĀJAMĀS DABAS TERITORIJAS:

- AIZSARGĀJAMO AINAVU APVIDUS
- DABAS LIEGUMS
- DABAS PARKS

MIKROLIEGUMI:

- MIKROLIEGUMS
- MIKROLIEGUMA BUFERZONA

CITI APGRŪTINĀJUMI:

- VALSTS ROBEŽAS JOSLA
- PIEROBEŽA

DABAS PIEMINEKĻI:

- AIZSARGĀJAMAIS KOKS (DĪĶOKS)

KULTŪRAS PIEMINEKĻI:

- VALSTS AIZSARGĀJAMAIS KULTŪRAS PIEMINEKLIS
- VALSTS AIZSARGĀJAMĀ KULTŪRAS PIEMINEKĻA TERITORIJA

CITI APZĪMĒJUMI:

- VALSTS REĢIONĀLAIS AUTOCEĻŠ
- VALSTS VIETEJAIS AUTOCEĻŠ
- PAŠVALDĪBAS AUTOCEĻŠ
- PAŠVALDĪBAS IELA
- LĪGUMCEĻŠ
- KOMERSANTA CEĻŠ
- PĀREJE CEĻĪ
- PLĀNOTĀ PAŠVALDĪBAS IELA
- PLĀNOTAIS KOMERSANTA CEĻŠ
- DZELZCEĻŠ
- DZELZCEĻA STACIJA
- PAŠVALDĪBAS DABAS UN KULTŪRVĒSTURISKAIS OBJEKTS
- VĒSTURISKO MĀJVIETU UN CITU NOZĪMĪGU ĒKU PAMATI, MŪRI
- PAŠVALDĪBAS NOZĪMES DĪĶOKS
- 20 kV ELEKTROLĪNIJA
- MAGISTRĀLAIS NAFTAS PRODUKTU CAURULVADS
- 20/04 kV ELEKTROAPGĀDES TRANSFORMATORS
- NOTEKŪDEŅU ATTĪRĪŠANAS IETAISE
- ARTĒZISKAIS URBUMS/NUMURS LVGMC DATUBĀZĒ
- PIESĀRŅOTA/ POTENCIĀLI PIESĀRŅOTA VIETA
- ĢEODĒZISKAIS ATBALSTA PUNKTS
- VALSTS ŪDENSNOTEKA

ROBEŽAS:

- VALSTS ROBEŽA
- NOVADA ROBEŽA
- PAGASTA ROBEŽA
- CIEMA ROBEŽA
- ZEMES VIENĪBAS ROBEŽA

TOPOGRĀFISKIE APZĪMĒJUMI:

- AUGĻUDĀRZS
- GRĒSLĀJIS
- IZCIRTUMS, JAUNAUDZE
- KRŪMĀJS
- MELDRĀJS
- OGULĀJIS
- ŪDENSOBJEKTS
- ĒKAS UN BŪVES
- ŪDENSTECE
- PURVS
- AIZSARGDAMBIS
- KOKU, KRŪMU RINDA
- STIGA

Transversālā Merkatora projekcija (TM) (1993)
Latvijas koordinātu sistēma (LKS 92 TM)
Alas nivelēma 24 NS 92
Latvijas ģeoīdu modelis 2009
Nivelēšanās rezultātus attēlojoši punkti:
Latvijas Ģeodēzisko punktu
no situācijas 0.5m
no augstuma 0.1m
Objektu datu kvalitātes līmenis pēc ģeoīdu - 5 km.
Karšu pamatā atļauts izmantojot "Latvijas Ģeotelpiskās informācijas aģentūra" 2012.-2013.g. veikarkārtu topogrāfisko karšu M 1:10 000 lapas
Kartē izmantotas ortofotokartes 2010.g.
Kartiņas informācijas daļu attēlojusi zīmētājs Valsts zemes dienests izmantojot datu 2011. gada sagatavotos.

0 0,5 1 km
MĒROGS 1:10 000

ILŪKSTES NOVADA ŠĒDERES PAGASTA TERITORIJAS FUNKCIONĀLAIS ZONĒJUMS

Ilūkstes novada domes priekšsēdētāja: / Stefanis Rāzna /

	Vārds, Uzvārds	Paraksts	Datums
Ilūkstes novada pašvaldības teritorijas plānotāja	**Natālija Formanicka**		
Projekta vadītāja	**Santa Pētersone**		
Kartogrāfs	**Jānis Ozols**		

PASŪTĪTĀJS		IZSTRĀDĀTĀJS	
	Ilūkstes novada pašvaldība	REĢIONĀLIE PROJEKTI www.lp.lv	SIA "Reģionālie projekti"
	Brīvības iela 7, Ilūkste, Ilūkstes novads		Rūpniecības iela 32b-501, Rīga
	Tālr. 65447850		Tālr. 67328909
	Mājaslapa: www.ilukste.lv		Mājaslapa: www.lp.lv
	e-pasts: dome@ilukste.lv		e-pasts: birojs@lp.lv